

Installationshandbuch TERMINplus

1. Einleitung

Das Programm TERMINplus ist ein sehr benutzerfreundliches und umfangreiches Hilfsprogramm für die Terminvergabe und -verarbeitung in einer Therapie.

Mit TERMINplus können Sie freie Termine schnell und einfach suchen und belegen und sie anschliessend direkt als Behandlung in THERAPIEplus eintragen lassen. Wir sind überzeugt, dass Sie bald zum Schluss kommen, dass es sich lohnt, mit TERMINplus Ihre Terminverwaltung zu optimieren!

Dieses Handbuch wird Ihnen helfen, TERMINplus korrekt aufzuladen und schnell einzurichten.

2. Installation

Hier finden Sie Angaben zur Installation und zur Ersteinrichtung des Programms. Um das Programm zu installieren, werden gewisse Grundkenntnisse Ihres Systems und von Windows vorausgesetzt. Falls Sie Schwierigkeiten bei der Installation haben, wenden Sie sich bitte an einen Techniker oder unsere Support-Hotline.

Systemanforderungen

Sie können TERMINplus auf jedem Computer, welcher mit Microsoft Windows 2000 oder Windows XP läuft, installieren. Damit Sie mit TERMINplus arbeiten können, muss Ihr Computer folgende Minimalangaben erfüllen:

- PC oder Notebook mit Pentium oder AMD 500 MHz Prozessor
- 200 MB freier Festplattenspeicher
- 128 MB Arbeitsspeicher
- SVGA-Bildschirm (800x600 Auflösung)
- CD-ROM Laufwerk
- Maus
- Drucker

Um optimal mit TERMINplus arbeiten zu können, empfehlen wir mindestens eine Konfiguration mit:

- Prozessor mit 700 MHz
- 256 MB Arbeitsspeicher
- Internet-Anschluss
- XGA-Bildschirm (1024x768 Auflösung)

Installation

TERMINplus wird mit einem normalen Installationsprogramm installiert.

Achtung: Machen Sie unbedingt vor der Installation des Programms eine Datensicherung.

Installation mit Autostart

Falls Ihr System so eingestellt ist, dass CD-ROMs automatisch gestartet werden, können Sie folgender Anweisung folgen:

1. Legen Sie die CD-ROM mit TERMINplus ins CD-ROM Laufwerk. Das CD-Menü wird nach kurzer Zeit gestartet.



2. Wählen Sie im Menü zunächst die Installation der Vollversion aus. Folgen Sie den angezeigten Schritten, um das Programm auf Ihrer Festplatte zu installieren. Während der Installation kann es sein, dass Ihr Computer neu gestartet werden muss. Starten Sie in diesem Fall nach dem Neustart die Installation erneut.
3. Nach der Installation des Grundprogramms wird automatisch das aktuelle Update installiert.
4. Starten Sie nach der Installation sicherheitshalber den Computer neu.

Installation ohne Autostart

Falls Sie die Installation manuell auslösen möchten, folgen Sie bitte folgenden Schritten:

1. Legen Sie die CD-ROM mit TERMINplus ins CD-ROM Laufwerk.

2. Wählen Sie im Menü Start (normalerweise ganz unten links) den Punkt *Ausführen...* Das Fenster „Ausführen“ erscheint.
3. Geben Sie neben „öffnen:“ den Befehl *d:cdmenu* ein, wobei „d:“ die Bezeichnung Ihres CD-ROM Laufwerks sein sollte (je nach Computer kann es natürlich auch ein anderer Buchstaben sein).
4. Wählen Sie im Menü zunächst die Installation des Grundprogramms aus. Folgen Sie den angezeigten Schritten, um das Programm auf Ihrer Festplatte zu installieren. Während der Installation kann es sein, dass Ihr Computer neu gestartet werden muss. Starten Sie in diesem Fall nach dem Neustart die Installation erneut.
5. Nach der Installation des Grundprogramms wird automatisch das aktuelle Update installiert.
6. Starten Sie nach der Installation sicherheitshalber den Computer neu.

Installation im Netzwerk

Wenn Sie das Programm in einem Netzwerk verwenden möchten, konsultieren Sie bitte das entsprechende Merkblatt. Grundsätzlich müssen Sie bei einer Netzwerkinstallation folgendes beachten:

- Das Programm wird lokal auf allen Arbeitsstationen installiert.
- Für die Daten muss das Netzwerklaufwerk als Laufwerk von allen Arbeitsstationen erreichbar sein – am besten arbeitet man jeweils mit dem gleichen Laufwerksbuchstaben.
- Falls Sie nicht auf dem Server arbeiten, müssen Sie hier nichts installieren.

Bemerkung: Netzwerkfähigkeit ist nur in TERMINplus standard möglich.

Deinstallation

TERMINplus beinhaltet ein normales Windows Deinstallationsprogramm.

Achtung: Bei der Deinstallation werden auch alle TERMIN-Daten gelöscht. Falls Sie die Daten weiterhin benötigen, machen Sie unbedingt vorher eine Datensicherung und kontrollieren Sie diese.

Um das Programm von Ihrem Computer zu entfernen, können Sie folgenden Schritten folgen:

1. Gehen Sie in die Systemsteuerung (z.B. über *Start, Einstellungen* und *Systemsteuerung*). Es erscheint ein Fenster mit dem Titel „Systemsteuerung“.
2. Wählen Sie hier den Punkt *Software*. Es erscheint ein Fenster mit einer Liste aller installierten Programme.
3. Wählen Sie hier „SOFTplus - TERMINplus“ in der Liste aus und drücken Sie auf die Schaltfläche *Hinzufügen/Entfernen*.
4. Das Deinstallationsprogramm führt Sie durch die Deinstallation. Folgen Sie bitte allen Schritten.
5. Nach der Deinstallation ist es wichtig, dass Sie den Computer neu starten.

3. Demoversion

Wenn Sie das Programm zum ersten Mal benutzen, werden Sie aufgefordert, die Lizenzdaten zu erfassen. Die Lizenzdaten sind auf Ihre Firma und Hardware angepasst und gelten nur für diesen Computer, auf dem Sie die Software aufgeladen haben. Diese Angaben dienen dem Kopierschutz und legen fest, welche Version und mit welchen Funktionen TERMINplus auf Ihrem System eingerichtet ist.

Der Kopierschutz besteht aus einem Lizenztext, einer Seriennummer und der Aktivierungsnummer. Der Lizenztext identifiziert den Lizenzhalter für die Software und bleibt in diesem Zustand. Alle Angaben (ausser der Aktivierungsnummer, welche PC-abhängig ist) erhalten Sie zusammen mit der Demoversion geliefert.

Die Seriennummer bestimmt die Programmversion und schaltet die entsprechenden Optionen frei. Sofern Sie eine Demoversion haben, beinhaltet die Seriennummer ebenfalls die Testdauer.

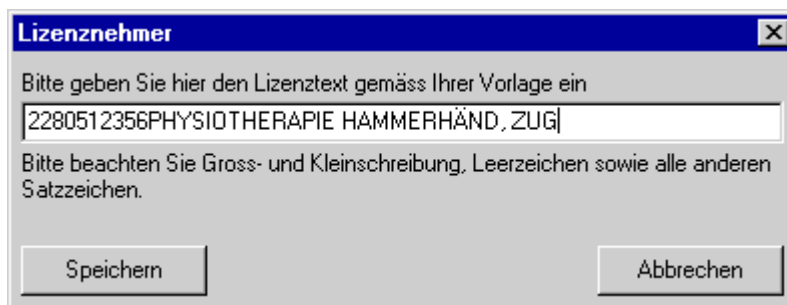

Geben Sie hier den mitgelieferten Lizenztext ein und klicken auf *Speichern*.

Darauf verlangt das Programm noch die Seriennummer.

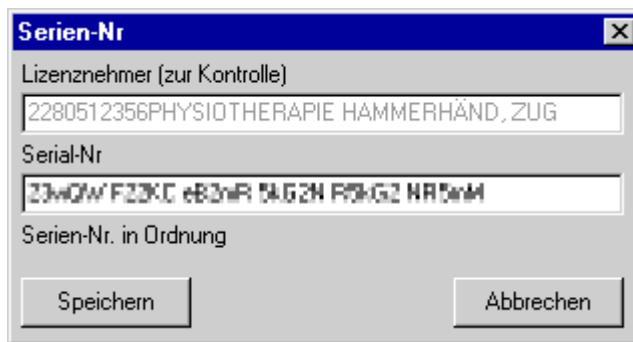

Serien-Nr

Lizenznehmer (zur Kontrolle)
2280512356PHYSIOTHERAPIE HAMMERHÄND, ZUG

Serial-Nr
23wQW F23XC eB3nR 5UG2H F9kG2 NR5nM

Serien-Nr. in Ordnung

Speichern Abbrechen

Nach der Eingabe drücken Sie auch hier *Speichern*.

Das Programm befindet sich nun im Demozustand. Sofern Sie eine Seriennummer für eine Demoversion haben, sehen Sie hier, wie lange diese noch gültig ist. Wenn Sie eine Seriennummer für eine Vollversion eingegeben haben, müssen Sie das Programm innert 30 Tagen bei SOFTplus Entwicklungen GmbH registrieren.

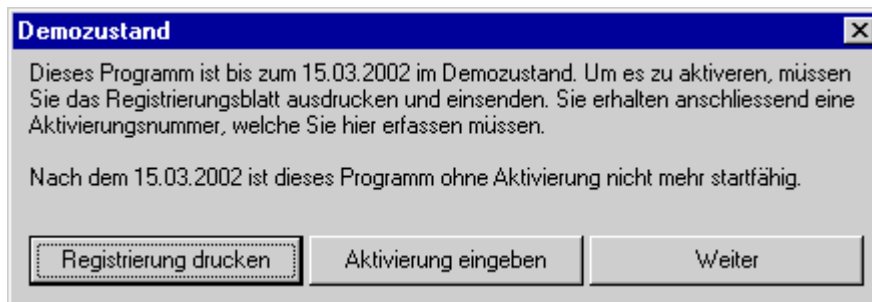

Demozustand

Dieses Programm ist bis zum 15.03.2002 im Demozustand. Um es zu aktivieren, müssen Sie das Registrierungsblatt ausdrucken und einsenden. Sie erhalten anschliessend eine Aktivierungsnummer, welche Sie hier erfassen müssen.

Nach dem 15.03.2002 ist dieses Programm ohne Aktivierung nicht mehr startfähig.

Registrierung drucken Aktivierung eingeben Weiter

Beachten Sie: Sofern Sie noch keinen Aktivierungscode eingegeben haben, wird bei jedem Starten von TERMINplus der aktuelle Zustand als „Demozustand“ angezeigt. Sie sehen hier auch, wie lange die Demoversion gültig ist. Sobald Sie das Programm kaufen, die Registrierung eingeschickt haben und die Aktivierungsnummer erhalten und eingegeben haben, erscheint dieses Fenster nicht mehr. Weitere Informationen hierzu finden Sie im nächsten Kapitel.

4. Die Vollversion aktivieren

Wenn Ihnen TERMINplus zusagt, würden wir uns freuen, wenn Sie eine Lizenz erwerben würden. Am Besten benutzen Sie hierzu das Bestellblatt, damit Sie die für Sie richtige Version mit den entsprechenden Optionen auswählen können.

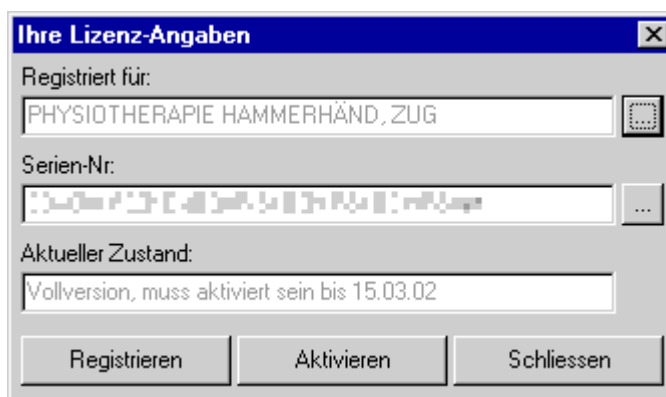

Ihre Lizenz-Angaben

Registriert für:
PHYSIOTHERAPIE HAMMERHÄND, ZUG

Serien-Nr.:
[blurred serial number]

Aktueller Zustand:
Vollversion, muss aktiviert sein bis 15.03.02

Registrieren Aktivieren Schliessen

Registrierung ausfüllen

Mit dem Knopf *Registrieren* können Sie ein Registrierungsblatt ausfüllen und ausdrucken lassen.

Registrierung [X]

Bitte füllen Sie diese Angaben so gut wie möglich aus. Anhand dieser Angaben wird ein Registrierungsformular gedruckt. Dieses Formular können Sie mit Ihrer Bestellung an SOFTplus Entwicklungen GmbH senden. Sobald alles bei uns überprüft worden ist, erhalten Sie Ihre Zugriffsberechtigung.

Lizenznehmer:

Serien-Nr.:

Firma:

Zuständige Person:

Strasse:

PLZ / Ort:

Telefon:

Telefax: (*)

E-Mail: (*)

(*) diese Angaben sind optional.

Hier können Sie die Angaben Ihrer Firma eintragen. Anschliessend können Sie das Registrierungsblatt drucken lassen.

Schicken Sie uns dieses Formular per Fax oder Post zu. Sie bekommen dann während den Geschäftszeiten umgehend den Aktivierungscode zugesandt. Sobald die Angaben überprüft worden sind, erhalten Sie Ihre Aktivierungsnummer.

Beachten Sie: Die Lizenz ist an Ihren Computer bzw. an Ihren Netzwerkserver gebunden. Die Installationsnummer ist bei jeder Installation anders. Die Installationsnummer wird zusammen mit der Registrierung ausgedruckt. Sobald SOFTplus Entwicklungen GmbH Ihre Registrierung erhalten hat, erhalten Sie - nach Prüfung Ihrer Angaben - einen Aktivierungscode zurück.

Vollversion aktivieren

Um die Aktivierungsnummer einzugeben, klicken Sie im Startfenster Lizenz-Fenster auf *Aktivieren* oder, wenn Sie das Programm schon offen haben, im Hauptprogramm im Menüpunkt *Hilfe / Lizenzinfo / Aktivieren*.

Aktivierung [X]

Installations-Nr. (zur Information)

Aktivierungs-Nr.

Nach dem Eingeben der Nummer klicken sie auf *Speichern*. Anschliessend müsste das Fenster mit Ihren Lizenzangaben folgendermassen aussehen:

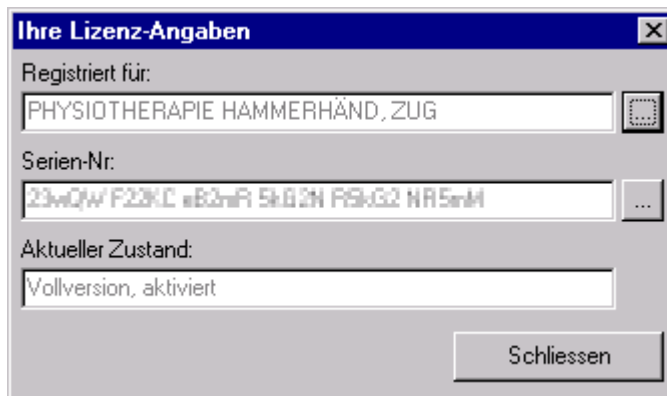

In diesem Zustand können Sie Ihr Programm unbeschränkt als Vollversion benutzen.

Angaben zum Kopierschutz

- Die Installationsnummer ist bei jedem Computer und bei jeder Registrierung unterschiedlich.
- Wenn das Programm neu aufgeladen wird oder wenn Sie eine Erweiterung der Lizenz gekauft haben, gilt das Programm für 30 Tage als Demoversion. In dieser Zeit können Sie normal mit dem Programm arbeiten bzw. es beliebig ausprobieren. Sollte einmal eine Neuinstallation auf einem anderen Computer notwendig sein, können Sie innerhalb dieser Zeit trotzdem mit dem Programm arbeiten. Nach Ablauf dieser Frist lässt sich das Programm nur mit einem gültigen Aktivierungscode starten.
- Sofern die Daten auf einem Netzwerklaufwerk gespeichert werden, muss eine Netzwerklizenz installiert sein.

4. TERMINplus einrichten

Das Aufladen war der erste grosse Schritt, um mit TERMINplus arbeiten zu können. Als nächstes müssen Sie nun die wichtigsten Einstellungen im Programm vornehmen, dann können Sie bereits mit dem Arbeiten loslegen!

Über den Einrichtungsassistenten können Sie sehr schnell und einfach die wichtigsten Angaben machen.

Einrichtung mit dem Assistenten (empfohlen)

Falls Sie TERMINplus noch nie verwendet haben, werden Sie beim Starten vom Programm automatisch durch die Ersteinrichtung geführt.

Tipp: Den Einrichtungsassistenten können Sie auch manuell im über den Menüpunkt *Einstellungen / Einrichtungsassistent* starten.

Klicken hier auf *ja* und der Assistent wird gestartet.

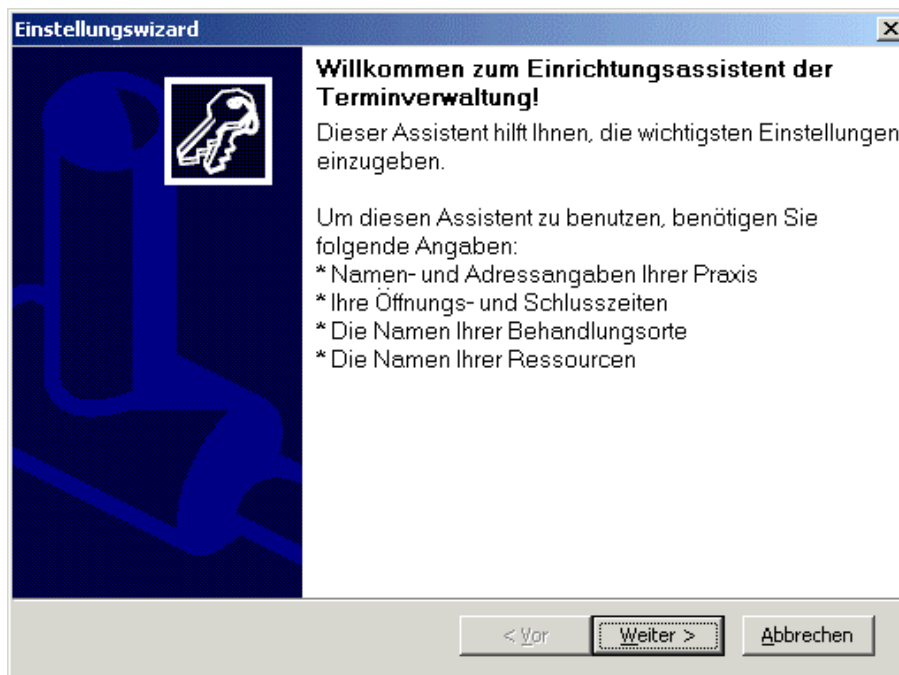

Damit Sie ohne grosse Probleme die Einrichtung machen können, sollten Sie folgende Angaben bereit halten:

- Namen- und Adressangaben Ihrer Praxis
- Ihre Öffnungs- und Schlusszeiten
- Die vorläufigen Namen Ihrer Behandlungsorte und Ressourcen (nur bei der Version „standard“)

Folgen Sie nun den Angaben auf dem Bildschirm. Wir empfehlen, dass Sie alle Schritte des Assistenten durchgehen, auch wenn Ihnen der eine oder andere Punkt wenig sagt. Sie können den Assistenten jederzeit neu starten, um weitere Einstellungen vorzunehmen.

Einrichtung ohne Assistent

Falls Sie die Einstellung direkt eingeben möchten, finden Sie die wichtigsten Einstellungen im Menü *Einstellungen*:

Service und Support

Im Internet

Im Internet finden Sie unsere Supportdatenbank. Hier können Sie selbst Anfragen stellen und finden Antworten zu den häufigsten Fragen.

Adresse: <http://support.softplus.net>

Sollten Sie trotz Handbuch einmal nicht weiterkommen, wenden Sie sich an unseren Support. Sie erreichen uns folgendermassen:

Telefon-Hotline

Telefonischen Support erhalten Sie über unsere Hotlinenummer.

Unsere Hotline ist für Kunden mit einem Serviceabo gratis. Alle anderen Anrufe werden mit dem zur Zeit gültigen Tarif verrechnet.

Tel. 041 / 763 32 32

E-Mail

Sofern Ihre Anfrage mit einem Standardschreiben aus unserer Datenbank beantwortet werden kann, ist eine E-Mail-Anfrage gratis. In komplizierteren Fällen benachrichtigen wir Sie und verrechnen anschliessend bei der Bearbeitung den zur Zeit gültigen Minutentarif.

E-Mail: support@softplus.net

